

Costituito nel maggio 2015

Soci: n. 32 di cui:

- 13 Pubblici
- 19 Privati

Capitale sociale: 87.000,00 €

Mission: gestire e realizzare progetti indirizzati allo sviluppo economico del territorio delle province di Parma e Piacenza curando prioritariamente la realizzazione del Programma Leader rivolto alle aree rurali appenniniche



L'AREA «LEADER» DI PARMA E PIACENZA E IL TERRITORIO COINVOLTO NEL PROGETTO PILOTA

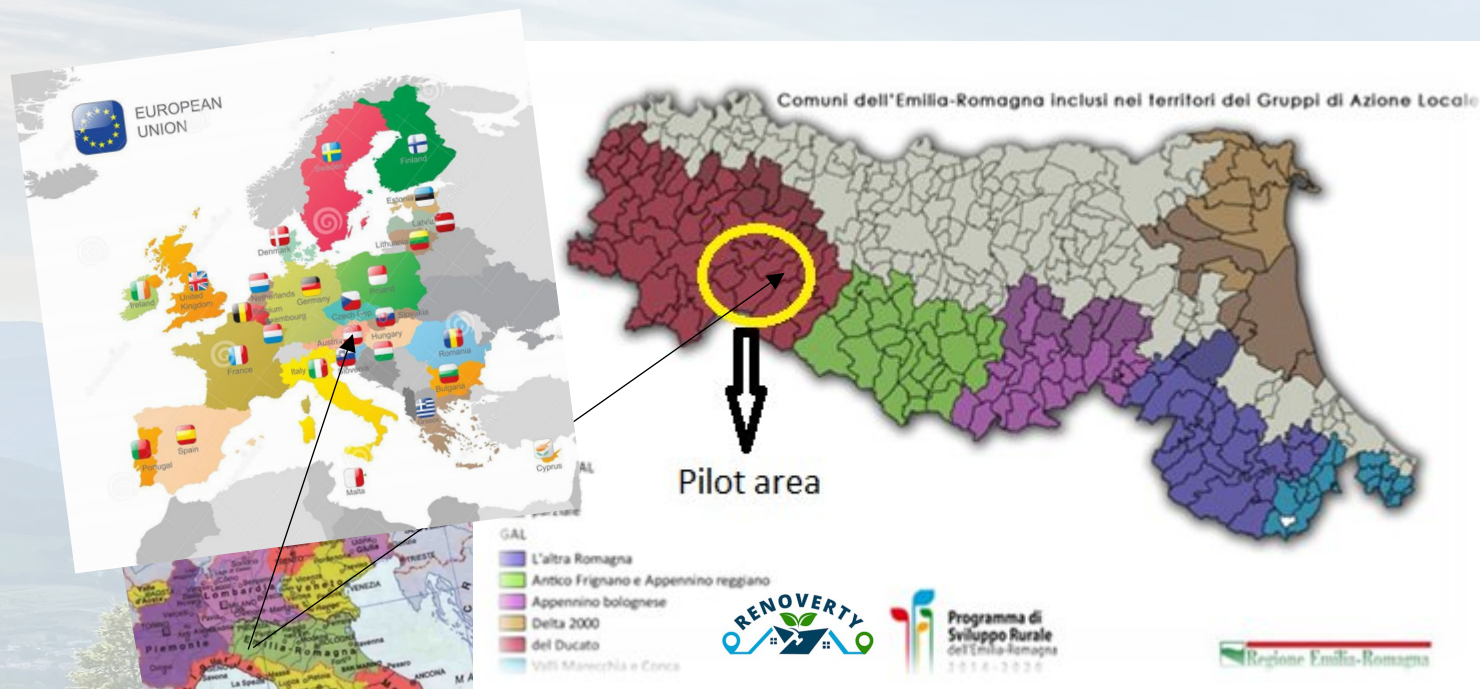

I GAL DELL'EMILIA ROMAGNA:

- Gal del Ducato
- Gal Antico Frignano e Appennino Reggiano
- Gal Appennino Bolognese
- Gal Delta 2000
- Gal L'Altra Romagna
- Gal Valli Marecchia e Conca

Popolazione Area Leader	Popolazione area progetto pilota	Area - Km2	N. di Comuni	Total Density Inh/km2	Parchi
158.000	24.107	4.023	60 of which 11 partially included in the LEADER Area	39,27	1 Parco Nazionale 5 Parchi regionali 2 Aree regionali protette 27 Siti di importanza comunitaria



OBIETTIVI GENERALI DEL PROGETTO RENOVERTY

- Promuovere la riqualificazione dei distretti rurali vulnerabili e porre le basi per l'aumento dell'efficienza energetica degli immobili civili in 17 aree rurali vulnerabili in 7 REGIONI;
- Responsabilizzare tutti gli attori pubblici (e non) delle aree rurali, coinvolgendoli nel processo di riqualificazione dei quartieri/edifici vulnerabili;
- Ridurre al minimo gli oneri logistici, finanziari, amministrativi e legali causati da un processo di riqualificazione delle abitazioni complesso e con più soggetti;
- Garantire che la riqualificazione degli edifici tenga conto della dimensione sociale, incorporando sicurezza, comfort e una migliore accessibilità per i cittadini, per migliorare ulteriormente la qualità della vita della popolazione vulnerabile.

Azioni generali del progetto renoverty

- realizzare progetti pilota in vari Paesi europei capaci di identificare e superare le barriere di collaborazione regionale-locale inerenti ai servizi di riqualificazione delle abitazioni nelle sette regioni pilota, attraverso attività di partecipazione con gli attori locali;
- coinvolgere gli stakeholder locali (circa 600 organismi di varia natura sono stati interessati dal progetto);
- fornire «tabelle di marcia» (roadmap) per la riqualificazione energetica (REER) in base alle caratteristiche distintive della famiglia e delle regioni con la collaborazione diretta di attori locali;
- fornire un modello operativo scalabile, per sostenere la replicabilità delle roadmap di riqualificazioni, sia nelle regioni CEE (Central and Eastern Europe), SEE (Spazio Economico Europeo) e SE (Europa Sudorientale), sia a livello europeo;
- elaborare nuove strategie di coinvolgimento che si concentrano sui residenti delle aree rurali.

AVVIO DEL PROGETTO PILOTA

Il 19/02/2023 si è tenuta la prima riunione del **GAL DEL Ducato** con i partner del progetto **AISFOR** e **ATES(Agenzia Territoriale per l'Energia e la Sostenibilità di Parma)** in cui, a partire dagli obiettivi generali del progetto Renoverty, si sono discussi e condivisi:

- gli obiettivi del progetto pilota (aree di intervento, i fabbricati di interesse e gli step successivi);
- la lista degli stakeholder da coinvolgere.



1° step

Individuazione stakeholder e presentazione del progetto tramite Webinar

- Ordine degli Architetti
- Coldiretti
- Confartigianato
- PEFC
- Amministratori Locali
- Crea
- Confagricoltura
- Confedilizia
- Università di Parma



2° step

Somministrazione questionario percezione
sulla situazione energetica in appennino



3° step

Individuazione degli edifici di interesse da sottoporre a procedure ad Audit Energetico (**ATES**) per conoscere la situazione di partenza e prevedere possibili interventi di Riqualficazione.



4° Step

Restituzione risultati audit e consegna APE ai proprietari che hanno messo a disposizione i fabbricati.

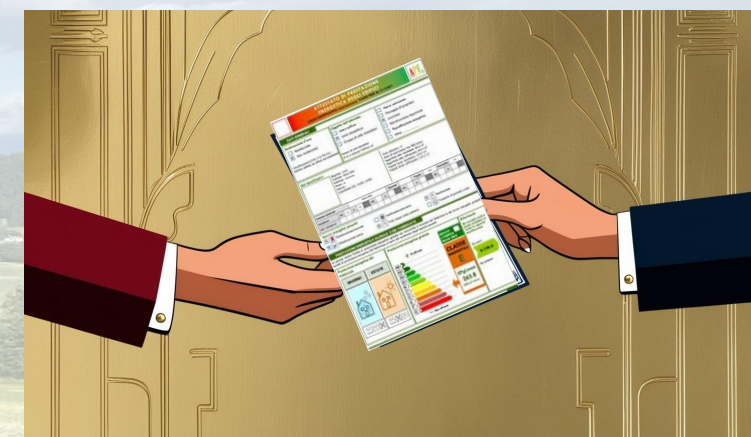

5° Step

Attivazione percorsi di formazione gratuita (AISFOR) per aumentare la consapevolezza dei cittadini sul tema dell'energia;

- (Riqualificazione: <https://renoverty.aisforacademy.eu/course/view.php?id=61>) ;
- (Co-creazione: <https://renoverty.aisforacademy.eu/course/view.php?id=67>);

Incontri di sensibilizzazione con cittadinanza, istituzioni locali ed organizzazioni no profit, per:

- far conoscere il progetto Renoverty e i risultati delle sue analisi;
- informarli sulle iniziative attive o che si stanno attivando sul territorio (**ATES, RICREDITI, EMPORIO SOLIDALE**).



A livello locale cos'ha fatto GAL del Ducato ? E cosa farà?

- N. 2 bandi per Imprese Artigiane e Start Up non agricole
- Tra le spese ammissibili si prevedono anche gli interventi di riqualificazione energetica.
- Tale possibilità sarà confermata anche nei bandi di prossima uscita.



✓ **1.11 Spese ammissibili**

Sono ammissibili le seguenti tipologie di spese:

1. opere murarie e impiantistiche necessarie all'adeguamento, ampliamento, miglioramento e/o rinnovo di strutture in cui si esercita l'attività, inclusi gli interventi finalizzati al contenimento dei consumi energetici;

k. in caso di interventi per l'acquisto di attrezzature e impianti per la produzione di energia da fonti rinnovabili, è necessario che nella relazione tecnico-economica del progetto sia dimostrato che l'impianto/attrezzatura ha una potenzialità produttiva non superiore al consumo medio annuo dell'impresa, tenuto conto anche della capacità produttiva di altri impianti/attrezzature analoghi già presenti. Nel caso in cui non sia disponibile un dato storico dei consumi, è necessario allegare la

✗ **Non sono altresì ammissibili:**

- Attrezzature e impianti finalizzati alla produzione di energia da fonti rinnovabili di potenza superiore al fabbisogno medio aziendale annuo, tenuto conto degli ulteriori eventuali impianti e attrezzature analoghi già presenti in azienda;

!Grazie per l'attenzione!